

公益社団法人 有隣厚生会

## 東 部 病 院



### 診 療 目 標

私たちは

1. 心温まる医療を心がけます
2. たゆまぬ医学の研鑽と技術向上に努めます
3. 積極的に地域医療、福祉活動をいたします
4. 患者様の診療に関する権利を尊重します

## 病院概要

当院は「心温まる誠実な医療」を志とし、地域の皆様に安心・安全な医療の提供をしています。

1. 名称 : 公益社団法人 有隣厚生会 東部病院

2. 所在地等 : 住所 〒412-0041 静岡県御殿場市ぐみ沢 1180 番地の2  
電話 0550-89-8000 (代表)  
FAX 0550-89-9811  
URL <http://www.tobubyoin.org/>  
e-mail [info@tobubyoin.jp](mailto:info@tobubyoin.jp)

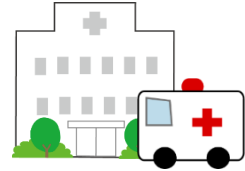

3. 代表者 : 理事長 若林 良則 院長 五十嵐 辰博

4. 規模等 : 病床数 60床 (一般病床 37床・地域包括ケア病床 23床)  
医師 38名 (常勤 4名)  
看護師 59名 (正看護師 42名・准看護師 17名)  
薬剤師 3名 その他 72名 } 計 172名  
※2022年4月1日現在

5. 診療科目等 : 一般外来 内科・消化器内科・循環器科・外科・心臓血管外科  
整形外科・形成外科・泌尿器科・リハビリテーション科  
専門外来 人工透析・消化器内科・糖尿病内科・下肢静脈瘤・漢方外来

6. 平均患者数 : 【入院】患者数 44.2人/月 平均在院日数 18.6日/月  
※2021年度 【外来】患者数 125.2人/日 救急搬入数 11.2人/月

7. 年間透析件数 : 【入院】 4,076件 【外来】 19,953件 (夜間透析含む)  
※2021年度 シェント造設・PTA等 878件

## 診療科案内



### 内科

急性疾患や生活習慣病を中心とした慢性疾患などに対して、適切な診断と治療を行います。

また、胃がんや大腸がんなどの検査を行う内視鏡専門の医師とスタッフを置き、より苦痛を伴わずに専門性の高い診断を施行できる体制を整えています。手術が必要な場合は、外科の医師と連携をとりスムーズに対応できるようにしています。



### 消化器内科

食道・胃・小腸・大腸なその消化管の病気や、肝臓・胆嚢・すい臓などの病気全般の診療治療を行っています。2019年度より消化器内科専門外来を開設し、順天堂大学医学部附属静岡病院から御殿場・小山・裾野地区の消化器内科拠点病院に指定され、医師も派遣されています。

### 糖尿病内科

糖尿病、脂質異常症、肥満症、高尿酸血症などの代謝疾患、甲状腺機能異常などの内分泌疾患に対して診療を行っています。

これらの病気は慢性・難治性であることが多く、患者様ご自身の生活改善が必要となることがほとんどです。生活指導や個々の患者様の生活様式に沿った治療方針の相談なども行い、病気をコントロールして、快

適な人生が送れるようサポートしています。

## 血管外科



### 【血管透析用アクセス】

透析導入前のシャント新規作成はもとより、アクセスに関する合併症（シャント狭窄・閉塞、静脈高血圧など）の診断、外科的治療シャント作成困難症例に対応（人工血管による内シャント作成、長期留置カテーテルおよび短期ブラッドアクセスカテーテル挿入など）します。

アクセストラブルは緊急・準緊急に対応を要する場合が多く、新規作成や閉塞症例にも可能な限り迅速に対応します。また、適宜シャントエコーを施行し定期フォローをしています。

### 【下肢静脈瘤】

保存的治療または、高周波（ラジオ波）治療、ストリッピング等の外科的治療を患者様の病態に合わせて行っています。

## 整形外科

体を支え動きに関する器官である「運動器」。その障害は幅広く、関節の病気、脊椎の病気、関節リウマチ、外傷・けが、スポーツ障害、腫瘍など様々です。

安全で安心できる高度な医療の提供を目指すと同時に、地域連携や地域包括ケアなど地域に根ざした地域医療に貢献できるように取り組んでいます。

## リハビリテーション科



### 【理学療法】

身体機能訓練や人間の基本的な動作の訓練により、運動機能の維持・改善を行います。

### 【作業療法】

作業活動を通してその人らしい生活ができるように、治療・訓練・援助を行います。

### 【言語聴覚療法】

コミュニケーションや食べることに障害を持つ方の言語や聴覚、摂食・嚥下機能の獲得・回復・維持をし、生活の向上を支援します。

## 泌尿器科

腎臓・尿管・膀胱・尿道といった「尿の通り道」と男性の生殖器（前立腺・精巣・外性器）の病気を扱っています。これらの腫脹（良性および悪性）や尿の通り道の結石、尿の通り道や性器の感染症（膀胱炎・腎盂腎炎・前立腺炎などの炎症）などの診療治療を行っています。

## 漢方外来

症状はあるが検査では異常が見つからない方、あるいは西洋医学的治療では十分な効果を得られない方の生活の質(QOL)の向上をお手伝いします。

東洋医学的な診察を行い、体質（証）に合った漢方薬（健康保険適用）を処方し、生活習慣の改善指導を行います。

## 部門案内

### 腎・透析部門

慢性腎臓病の患者様の治療を行っています。経過中に腎臓の機能が悪化して透析が必要となった場合、そのまま当院で対応が可能です。血液透析導入時は透析をするためのバスキュラーアクセス（患者様と透析装置との間で血液循環を可能にするために患者様側に設けられる仕組み）、透析の基礎知識から管理栄養士による食事療法の教育などを行います。

維持透析の患者様には、ブラッドアクセス再建術、カテーテルを用いた血管造影や血管拡張術、長期留置カテーテル挿入も行っており、シャントトラブルやシャント作成にいつでも対応しています。また、アフエレーシスやLDL 吸着療法も行っています。

透析患者様の増加に伴い、ベッド不足解消のために増床し、入院透析・外来透析合わせて45床となり、御殿場地区での透析中核施設を目指しています。

## 健診・人間ドッグ部門

### 【健康診断】

健康診断の目的は病気の早期発見、早期治療です。ご受診からアフターケアまでトータルサポートを行っています。

当院は全国健康保険協会（協会けんぽ）の健診および生活習慣病予防健診事業の実施機関に認定されています。また、一般健診・成人病健診・雇入健診・特定健診等随時受付けており、特殊健診・乳がん検診、子宮がん検診などにも対応しています。

### 【人間ドッグ】

日帰りコースがあり、随時予約を受付けています。

詳しい検査項目は「健康診断・人間ドッグのご案内」をご覧ください。

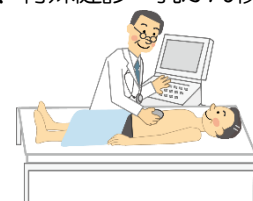

## 当院特徴

### 1. 夜間透析

当院は夜間透析を実施しており、労働勤務可能な透析患者様への便宜を図っています。シャント造設やシャントトラブルの場合は、常勤医が速やかに対応しています。

### 2. 地域包括ケア病床 ～「時々入院・ほぼ在宅」を支援～

2018年4月に御殿場・小山地区で唯一の、「地域包括ケア病床」を開設しました。

患者様が自宅や施設で安心して暮らせるように、入院中はリハビリを行い、また退院先での環境を整えるために地域のケアマネージャー等と連携し、「施設から在宅へ」患者様の在宅復帰の支援を行います。

### 3. 乳がん検診

一度のご来院（予約制）でマンモグラフィーから視触診までを行い、結果は郵送します。

女性に優しいマンモグラフィーの器械を導入し、当院は施設認定を受けており、撮影は女性の検診精度管理中央委員会認定の技師が担当します。

**アクセス** ※詳細は、ホームページをご覧ください。

【お車の場合】 東名高速道路「御殿場インター」から約10分  
「裾野インター」から約20分

【電車の場合】※御殿場駅乙女口から当院車両による患者通院バスあり  
JR 御殿場線 御殿場駅（富士山口）から徒歩約20分  
富士急行バス約5分 滝が原方面行等にて立道下車

